

## LES JOURNÉES DE L'UFOF

Flash Info

UNION FÉDÉRALE DES OSTÉOPATHES DE FRANCE

**CONFÉRENCES**  
**VENDREDI 20 mai 2011**

### Remue méninges approche pluri disciplinaire autour de l'ostéopathie

#### Le processus de la décision médicale

Chirurgien pédiatre orthopédique, ancien directeur de l'IRCAD, ancien expert en télé-médecine, actuellement ostéopathe exclusif, enseignant en MMO, et chercheur en aromathérapie, le Dr Nord s'intéresse depuis toujours comprendre le corps et son fonctionnement. Aujourd'hui c'est de celui du praticien qu'il sera question dans les explications qui seront faites sur le processus de la décision médicale. (*texte à modifier*)

#### La sensibilité viscérale. Vue actuelles et implications possibles en ostéopathie.

Neurobiologiste et directeur de recherche au CNRS  
 Le Professeur Noël MEI, qui est l'auteur de deux livres sur les médecines douces et la sensibilité viscérale, nous démontrera l'importance de l'innervation sensitive viscérale. Il apparaît clairement aujourd'hui que la sensibilité viscérale intervient dans les régulations de la motricité, de l'homéostasie et du comportement mais aussi dans l'élaboration des fonctions cognitives y compris la conscience.

#### Influence des traitements ostéopathiques objectivés par caméra infrarouge radiométrique

Mr ANDEANI nous montrera des images prises lors de consultations qui montrent l'action des traitements ostéopathiques objectivés par caméra infrarouge. Nous verrons les différences thermiques avant et après traitement dans le cas d'entorse, algodystrophie... Voyage entre chaud et froid à travers inflammations et blocages. La règle de l'artère de STIIL est par ces mesures en partie démontrée.

#### Signature motrice de la personnalité

La motricité, indispensable à l'élaboration de la conscience, est spécifiquement orientée. C'est à travers cette idée que M. BAREL nous exposera la méthode "Action Types", une nouvelle lecture du corps qui sort des sentiers de la psychomorphologie ou de la posturologie. Nous verrons les corrélations entre les profils du MBTI et la mise en jeu de chaînes musculaires privilégiées.

#### Hypnose au coeur des thérapies

*Texte à modifier:* L'hypnose est un état élargi de la conscience permettant une plus grande suggestibilité dans le but de provoquer des changements psychiques, physiques et comportementaux. Mr DEBEIX nous montrera toutes les possibilités de cette technique tant sur le plan médical que sur le plan personnel et en coaching.

13 h 30 13 h 45	Accueil Présentation
14 h 14 h 45	Dr Michael NORD Médecine manuelle et ostéopathie MMO Molsheim
14 h 45 15 h 30	Pr Noël MEI Neurobiologiste Marseille
15 h 30 16 h	Pause
16 h 16 h 45	Mr Philippe ANDREANI Ostéopathe Annecy
16 h 45 17 h 30	Mr Philippe BAREL Ostéopathe Préparateur physique et préparateur mental Troyes
17 h 30 18 h	Pause
18 h 18 h 45	Mr Dany Dan DEBEIX Docteur en psychologie Hypnothérapeute Directeur de l'école centrale d'hypnose Paris

## REMUES MENINGES APPROCHE PLURI DISCIPLINAIRE AUTOUR DE L'OSTÉOPATHIE

Journée Conférences, vendredi 20 mai 2010

Hôtel Novotel Atria Charenton- 5 place des Marseillais- 94227 Charenton le Pont

### Le processus de la décision médicale

**Dr Michael NORD**

Médecine manuelle et  
ostéopathie MMO

**Conférence à 14 h**



«*texte à modifier*»

Chirurgien pédiatre orthopédique, ancien directeur de l'IRCAD, ancien expert en télé-médecine, actuellement ostéopathe exclusif, enseignant en

MMO, et chercheur en aromathérapie, le Dr Nord s'intéresse depuis toujours à comprendre le corps et son fonctionnement. Aujourd'hui c'est de celui du praticien dont il sera question dans les explications qui seront faites sur le processus de la décision médicale.

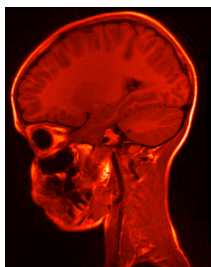

### La sensibilité viscérale

**Pr Noël MEI**

Neurobiologiste  
Ancien directeur du CNRS

**Conférence à 14h 45**



On a longtemps pensé que l'innervation des viscères, assurée par le système nerveux autonome, avait surtout, voire exclusivement, un rôle moteur. Les travaux modernes ont complètement infirmé cette croyance et montré, au contraire, que les nerfs viscéraux de ces deux systèmes comprenaient une abondante population de fibres sensibles. Dans certains nerfs, comme les nerfs vagues, le nombre des fibres sensibles dépasse même de beaucoup celui des fibres motrices ! Ce bouleversement de nos connaissances sur la sensibilité viscérale, loin d'étonner aujourd'hui, s'inscrit parfaitement dans les grands concepts neurobiologiques actuels.

Dans ces diverses fonctions, les afférences viscérales se mêlent aux afférences d'origine somatique, pratiquement à tous les niveaux du système nerveux central .

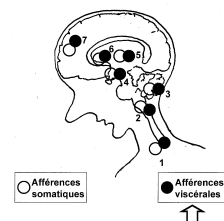

## Influence des traitements ostéopathiques objectivés par caméra infrarouge radiométrique

**Philippe ANDREANI**

Ostéopathe

**Conférence à 15 h30**



Une équipe d'ingénieurs en mesures thermiques, informaticiens, analyste regroupée autour du projet d'un ostéopathe : "c'est quoi un blocage?" va filmer et chiffrer à l'aide de caméras infrarouge de hautes technologies quantiques, les modifications vasculaires et thermiques à la surface du corps humain. On peut avancer le fait que les manoeuvres ostéopathiques ont une influence immédiate sur les compressions vasculaires. La qualité biomécanique s'en trouve modifiée et améliorée, cette recherche objective la nature compressive de certains troubles fonctionnels.

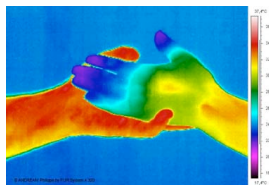

## Signature motrice de la personnalité

**Mr Philippe BAREL**

Ostéopathe

**Conférence à 16 h 15**



Les solutions comportementales qu'exploitent les individus pour s'adapter à un environnement commun illustrent la variété des orientations psychomotrices au sein du câblage sensori-moteur. Cette variété, catégorisée en sciences humaines et sociales à travers la typologie psychologique, est aussi appuyée par les neurosciences, comme l'a montré Berthoz par la *physiologie de la préférence* (2003). Cette orientation préférentielle du comportement constitue la signature motrice de la personnalité. Deux chercheurs et entraîneurs l'ont constaté et étudié en milieu sportif de haut niveau, et l'ont

formalisé via une méthodologie novatrice appelée approche Action Types®. Elle s'appuie sur des corrélations fortes entre les profils de personnalité du MBTI® et les préférences motrices des individus. Les applications sont multiples. En Ostéopathie cette approche permet une nouvelle lecture du corps en mouvement.



## Hypnose au coeur des thérapies

**Mr Dany Dan DEBEIX**

Dr en psychologie,  
hypnothérapeute

**Conférence à 17 h 15**



*Texte à modifier:* Paralysé à 20 ans après un grave accident de voiture, Dany Dan Debeix parvient en quelques années à retrouver l'usage de ses jambes grâce à l'auto-hypnose. Il décide alors de consacrer sa vie à l'hypnose et d'enseigner l'auto-hypnose. Avec plusieurs milliers de séances à son actif, il a mis au point de nouvelles techniques qui ont prouvé leur efficacité.

Des sportifs de haut niveau et des artistes viennent en bénéficier pour optimiser leurs performances et talents.

Des dirigeants d'entreprises, des cadres et des étudiants participent à ses stages de formation à la communication, à la gestion du stress, à la maîtrise du sommeil etc. L'hypnose étant encore absente des facultés, il fonde l'École Centrale d'Hypnose. De nombreux médecins et thérapeutes assistent à ses séminaires pour recueillir des informations et pratiquer sa méthode

Les vidéos et enregistrements des conférences sont interdits.

**Flash Info**  
Avril 2011

UNION FÉDÉRALE DES OSTÉOPATHES DE FRANCE

Bulletin publié par l'Union Fédérale des Ostéopathes de France  
Imprimé à l'Imprimerie du Crestois à Crest à 2800 exemplaires.  
Directeur de la publication : Dominique BLANC  
Rédacteur en chef : Thierry CAMAIL

Informations auprès du Secrétariat Général de l'UFOF  
Rue des Trois Capitaines 26400 CREST  
Tél 04 75 25 79 04 - fax 04 75 25 79 05  
<http://www.osteofrance.com>

## LES JOURNÉES DE L'UFOF

UNION FÉDÉRALE DES OSTÉOPATHES DE FRANCE



### Journée Conférences, vendredi 20 mai 2011

Hôtel Novotel Atria Charenton - 5 place des Marseillais  
94227 Charenton le Pont - tel: 01 46 76 60 60

Ostéopathe membre de l'UFOF .....	Gratuit
Ostéopathe non membre de l'UFOF .....	100€
Etudiant non membre de l'UFOF .....	40€

L'inscription est obligatoire et comprend l'après-midi de conférence, l'apéritif en fin de journée

**INSCRIPTION à envoyer au secrétariat de l'UFOF**  
Rue des trois capitaines - 26400 Crest avant le 05 Mai 2011  
Tel : 04 75 25 79 04 / fax : 04 75 25 79 05

**ATTENTION  
NOMBRE DE PLACES  
LIMITÉES !**

Nom ..... Prénom .....

Adresse .....

Code postal ..... Ville .....

Tél ..... e-mail .....

#### Mon inscription aux journées de l'UFOF :

- Je suis membre UFOF et serai présent l'après-midi de conférence et la soirée.
- Je ne suis pas membre UFOF et serai présent pour l'ensemble de la conférence et la soirée.
- Je suis étudiant et serai présent pour la matinée, la conférence et la soirée.

Validation du secrétariat  
(pour entrer dans l'amphithéâtre)

 Si je ne suis pas membre de l'UFOF, je joins mon règlement.

**Attention: Ce document sera validé par le secrétariat qui vous le retournera.  
Il vous servira de ticket d'entrée pour la conférence. Sans lui vous ne pourrez rentrer dans la salle.**